



EI  **SO**
Andino
(Tremarctos ornatus)

En Mamapacha y Bijagual

El SO

Andino

(*Tremarctos ornatus*)

¿ QUIÉN SOY ?

Soy el Oso Andino (*Tremarctos ornatus*), también conocido como oso frontino, oso de anteojos, oso sudamericano, ucumari y ukumari, pertenezco a una especie de mamífero carnívoro de la familia Ursidae. La única especie viviente de mi género.

¿ DÓNDE VIVO ?

Habito en páramos, bosque andino y alto andino, mi distribución abarca desde los 400 hasta los 4.100 metros sobre el nivel del mar.



En el Departamento de Boyacá vivo principalmente en el Macizo de Mamapacha y Bijagual, el cual tiene aproximadamente una extensión de 36.390 Ha.

CORPORACIÓN	MUNICIPIO	VEREDA
CORPOBOYACÁ	Zetaquirá	Guanatá
	Miraflores	San Antonio
	Rondón	San Isidro
CORPOCHIVOR	Chinavita	Mundo Nuevo
	Garagoa	Ciénega Balvanera
	Ramiriquí	Guayabal
	Ciénega	Plan, Tapias, Cebadal
	Viracacha	Caros, La isla
	Tibaná	Chiguata

¿ CÓMO RECONOCERME ?



Oso Polar



Oso Andino

Cola pequeña.

Pelaje de color negro a café oscuro, largo y grueso.



Orejas pequeñas.

Peso: entre 60 y 175 kilos.

Hocico corto y manchas en forma de anteojos.

Cinco dedos con garras curvadas no retráctiles, planas y afiladas.

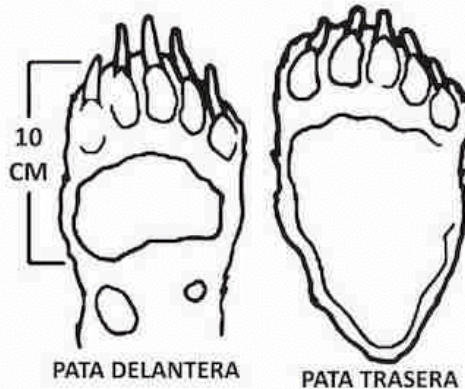

Patas fuertes, garras no retráctiles, curvadas aplastadas lateralmente, afiladas y adaptadas para trepar árboles.



Emito sonidos y vocalizaciones al encontrarme con mis congéneres, también para indicar rangos y grados de agresión.

Algunas de las distintas combinaciones de mis manchas



Tengo manchas de coloración blanca o amarillenta en la nariz, alrededor de los ojos, cuello y pecho, la forma y extensión varía entre los individuos, no es raro ver animales totalmente negros.

Solo tengo 13 pares de costillas, los otros osos presentan 14 pares.

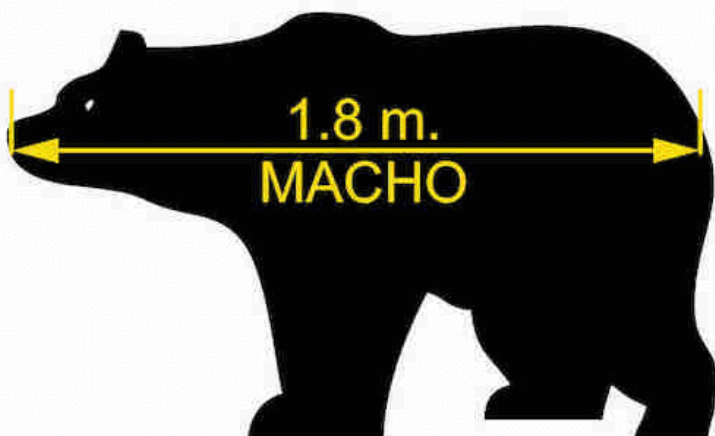

Comparto hábitat con especies como:

Lapa, tigrillo, cusumbo, venado de páramo, tororoi ondulado chucha o runcho gris, pava de monte, zorro gatuno, ocelote, yaguarundi paloma, tayra, tiranuelo coronado, armadillo, perro de monte, comadreja, osos melero, tinamú cabecirrojo, ardilla roja y mirla patinaranja.



CÓMO ME IDENTIFICARON Y EN DÓNDE ?

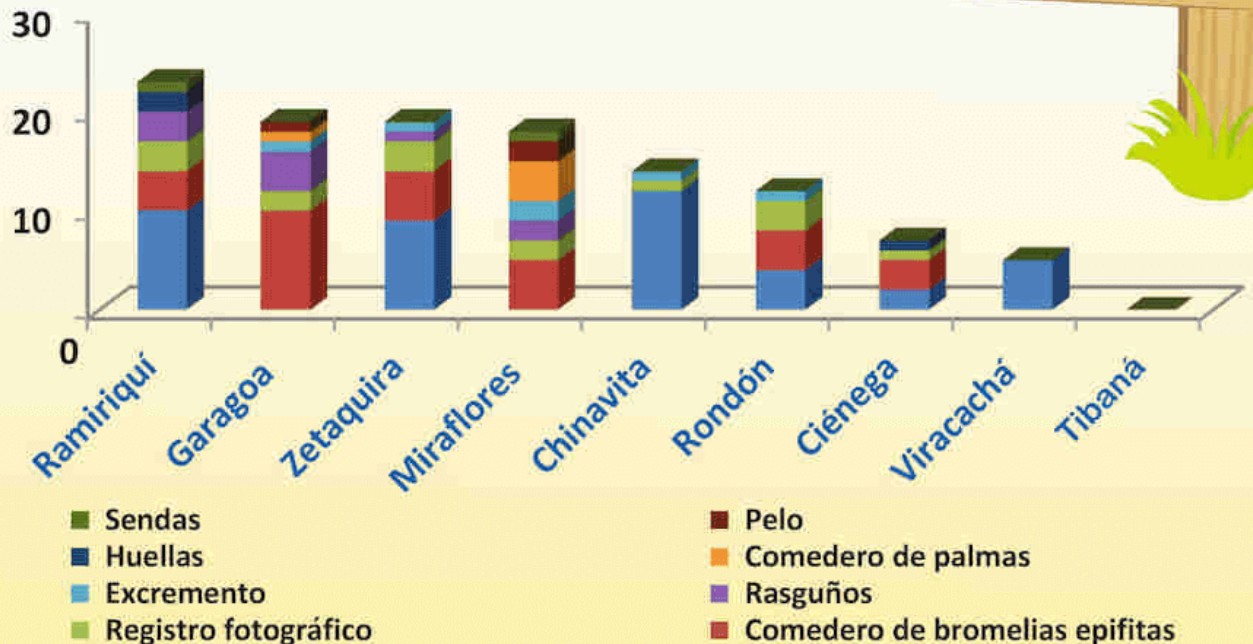

Número de indicios directos e indirectos

¿ DE QUÉ ME ALIMENTO ?

El 90% de mi dieta corresponde a recursos vegetales, de los cuales prefiero las Bromeliaceae (17.39%), Arecaceae (10.87%), Poaceae (7.25%), Ericaceae (6.16%) y Lauraceae (4.89%); aprovechando diferentes partes de estas como: yemas, tallos, estípites, cañas y frutos. Una menor proporción de mi dieta está basada en el consumo de carne (10%) con 34 especies tanto silvestres como domésticas.

PÁRAMO

Médula de Bromeliaceae (quiche, piñuelas y cardones).
Médula de Poaceae (chusque y caña).
Médula de Ericaceae (uva camarona, uva de monte, pegamosco y reventadera).



BOSQUE ALTO ANDINO

Médula de Poaceae (chusque y caña).



BOSQUE ANDINO

Médula de Arecaceae (palmas).
Médula de Cyclanthaceae (palmiches).
Médula de Poaceae (chusque y caña).



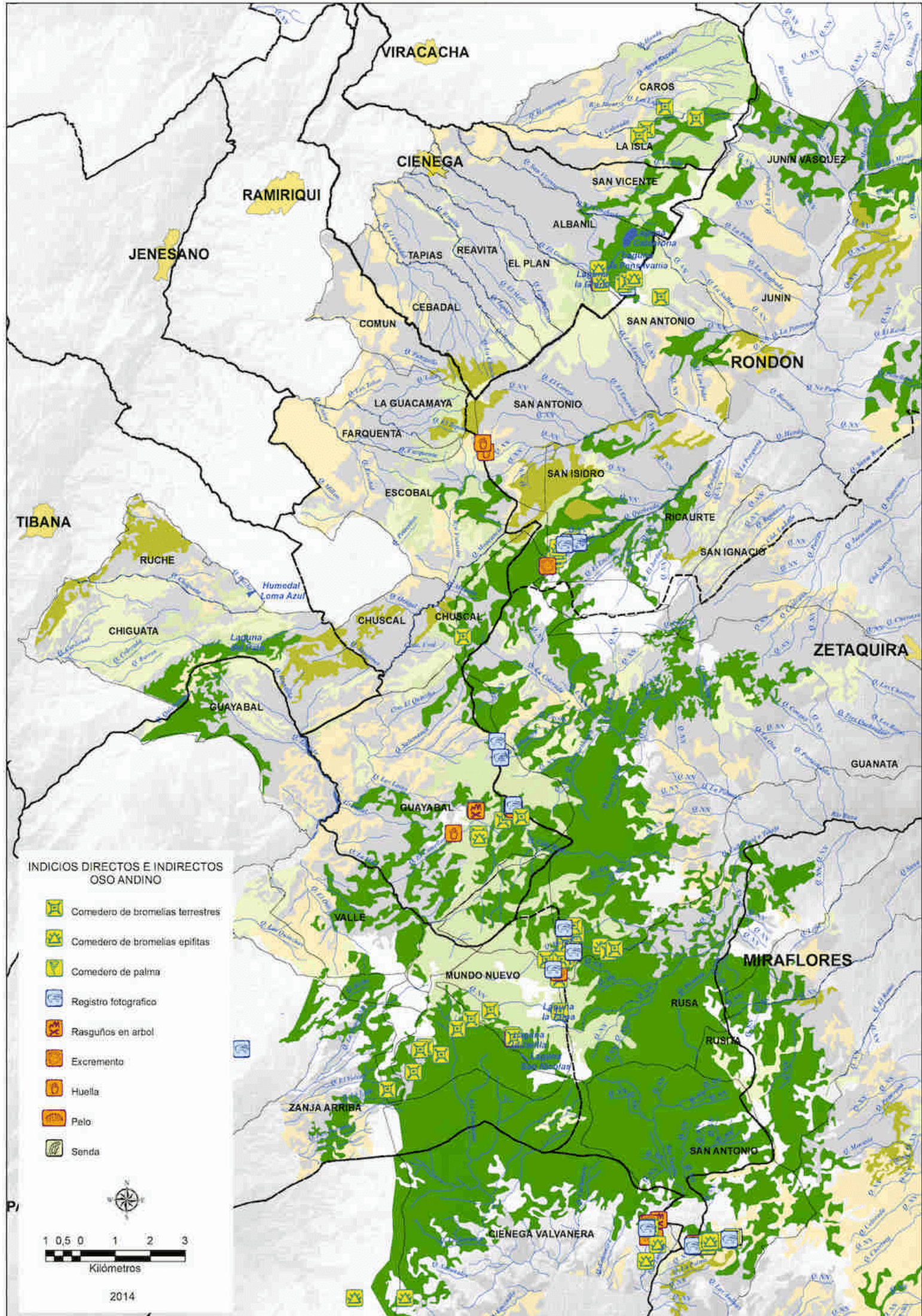

INDICIOS DIRECTOS E INDIRECTOS OSO ANDINO

-  Comedero de bromelias terrestres
-  Comedero de bromelias epifitas
-  Comedero de palma
-  Registro fotografico
-  Rasguños en arbol
-  Excremento
-  Huella
-  Pelo
-  Senda

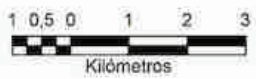



**CORPORACIÓN AUTÓNOMA REGIONAL DE CHIVOR
CORPOCHIVOR**

FABIO ANTONIO GUERRERO AMAYA
Director General

DAMARIS ASBLEIDY BUSTOS ALDANA
Secretaria General

OMAR HERNANDO FORERO GÁMEZ
Subdirector Administrativo y Financiero

YANID ÁVILA ARÉVALO
Subdirectora de Planeación (C)

ANA CELIA SALINAS MARTÍN
Subdirectora de Gestión Ambiental

YENNY KARINA VARGAS PEÑA
Jefe de Control Interno

CRISTIAN FERNANADO MARTIN LESMES
Comunicaciones



Corpoboyacá

**CORPORACIÓN AUTÓNOMA REGIONAL DE BOYACÁ
CORPOBOYACÁ**

JOSÉ RICARDO LÓPEZ DULCEY
Director General

MARÍA DEL PILAR JIMÉNEZ MANCIPE
Secretaria General y Jurídica

AHLIZ ROJAS RINCÓN
Subdirectora Administrativa y Financiera

GERMÁN GUSTAVO RODRÍGUEZ CAICEDO
Subdirector de Planeación y sistemas

JAIRO IGNACIO GARCÍA RODRÍGUEZ
Subdirector de Ecosistemas y Gestión Ambiental

JAIRO JESÚS URBINA LEAL
Subdirector Administración de Recursos Naturales y Ambiente

PEDRO DIRSO MARTÍNEZ JOYA
Jefe de Control Interno

ANGELA PATRICIA QUINTANA
Comunicaciones

PROYECTO:

**PROTECCIÓN, RECUPERACIÓN
Y MANEJO DE LA BIODIVERSIDAD
Y DE LOS ECOSISTEMAS ESTRATÉGICOS.**

MARÍA DEL CARMEN HERNÁNDEZ MORENO
Coordinadora

PROYECTO:

**CONSERVACIÓN Y RESTAURACIÓN
DE ECOSISTEMAS.**

MAIJINAYIVER GÓMEZ C.
Líder de proceso

Textos: • Biol. Gina Paola Nieto Rodríguez • Omar Alexis Cely Reyes
Fotografías: Teg. Edwin Arbey Gámez Piñeros
Estud. Biol.: Samuel Andreey Rodríguez Páez

Dirección: Carrera 5 No 10 – 125 Garagoa – Boyacá
PBX 7500771 - 7500661 / Fax 7500770
Línea de atención al usuario 018000918791
E-mail: contactenos@corpochivor.gov.co
www.corpochivor.gov.co

Dirección: Antigua Vía a Paipa No. 53-70 Tunja Boyacá
Email: corpoboyaca@corpoboyaca.gov.co
7457188, 7457192, 7457186
Fax: (57) 8 7402178
www.corpoboyaca.gov.co